



XBA Anwender, Partner und Interessenten haben in der Vergangenheit oft den Wunsch nach einer Auftragsbearbeitung in XBA-Qualität geäußert. Nun ist es soweit, mit der XBA Mittelstandslösung (XBA/ML) kommen wir diesem Wunsch nach.

Im Markt findet sich bereits eine Vielzahl von Stand-alone-Anwendungen für die Auftragsbearbeitung. Deshalb ist XBA/ML als integriertes Softwarepaket konzipiert, das mehr bietet als die Summe seiner Teile. Aus dem Zusammenspiel von Rechnungswesen, Auftragswesen und den weitreichenden XBA-Standardfunktionen entsteht eine betriebswirtschaftliche Softwarelösung, die mehr Effizienz in Ihr Unternehmen bringt. Eine Zusammenstellung separater Anwendungen kann das so nicht leisten.

XBA/ML basiert auf dem XBA Rechnungswesen, das alle Funktionen rund um die Finanzbuchhaltung in bewährter und geprüfter Qualität mitbringt. Damit ist auch schon die weitreichende Zusatzfunktionalität der XBA Anwendungen „an Bord“, darunter das Kontaktmanagement, die Aufgabenverwaltung, das Verknüpfen externer Dateien, das Scannen und vieles mehr. Integriert ist ein Auftragswesen, das XBA/ML zu einer Komplettlösung für mittelständische Unternehmen macht.

Ein Auftragswesen muss in besonderem Maße die individuellen organisatorischen und branchenspezifischen Gegebenheiten im Unternehmen abbilden können. Dafür bietet XBA Software von Haus aus die besten Voraussetzungen, sprich: die Anpassungsfähigkeit. Beispiele hierfür sind benutzerdefinierte Ordner und Felder, flexible Auswertungen, vielfältige Optionen zur individuellen Einstellung der Anwendung, um nur einige zu nennen. Und, nicht zu vergessen, ein reaktionsschnelles Entwicklungsteam mit einer modernen Entwicklungsumgebung.

Synergie

Wir von der XBA Software AG denken, es ist konsequent, Auftragsbearbeitung und Finanzbuchhaltung in einer Softwarelösung zusammenzufassen. Dies gilt auch und gerade dann, wenn diese Bereiche im Unternehmen organisatorisch getrennt sind. Sie können heute mit vielen Arbeitsplätzen im Netzwerk auf zentrale Daten zugreifen, ohne Kompromisse bei der Sicherheit oder Performance eingehen zu müssen. Über Zugriffsrechte und nutzerabhängige Arbeitsplatzdefinitionen können zudem die unterschiedlichen Aufgabenbereiche genau abgebildet werden.

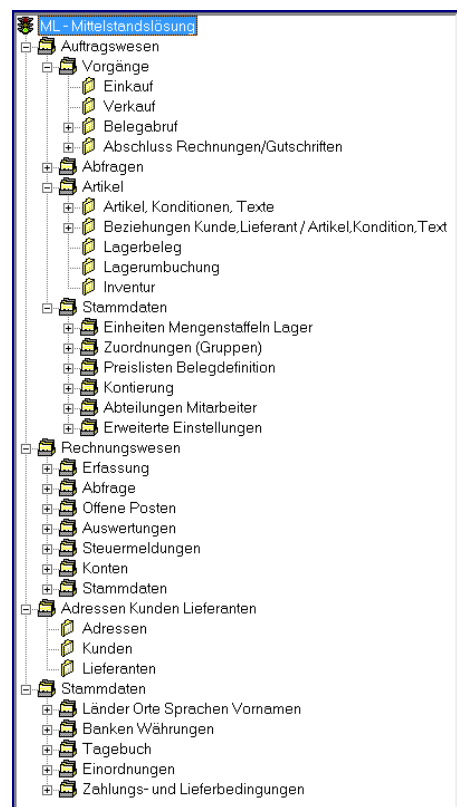

Die Synergie-Effekte einer solchen Software-Integration sind enorm. Hier einige Beispiele:

- Stammdaten von Kunden/Kreditoren und Lieferanten/Debitoren benötigen Sie sowohl in der Auftragsbearbeitung als auch im Rechnungswesen. Hier zählen die Qualität der Daten, die Aktualität und die Minimierung des Pflegeaufwands.

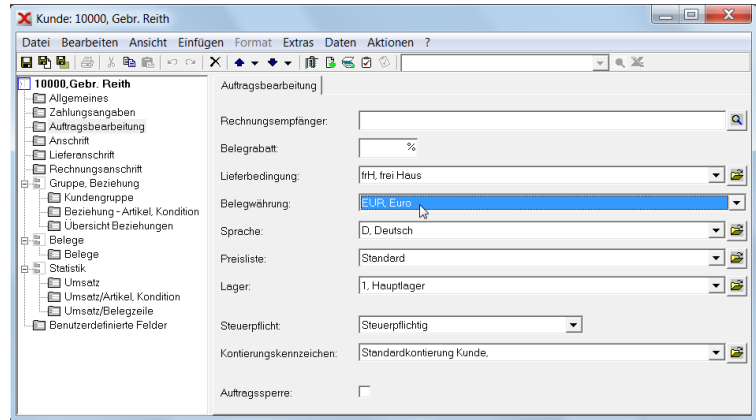

- Buchungen aus Rechnungsein- und -ausgängen werden intern erzeugt bzw. abgerufen, sodass die Daten auch ohne Importe aktuell sind.
- Zahlungsabwicklung, OP-Verwaltung, Mahnwesen erfolgen zentral und damit auf einer aktuellen Datenbasis.
- Bereichsübergreifende Auswertungen und Abfragen zu Kundenumsätzen sind einfach möglich.
- Kreditlimits werden aktuell berücksichtigt – bei Kunden und Lieferanten.
- Wenn Sie die Kontaktmanagement-Funktionen der XBA Software für einen optimalen Service und Support nutzen, haben Sie zum Beispiel bei Kundenanfragen alle relevanten Daten im Zugriff.
- Der Aufwand für administrative Aufgaben wie Datensicherung, Aktualisierung der Anwendung, Verwaltung der SQL-Datenbanken etc. wird deutlich reduziert.

Bewährtes Rechnungswesen

Das XBA Rechnungswesen bewährt sich seit Jahren in vielen Unternehmen aus unterschiedlichsten Branchen. Der Funktionsumfang geht weit über eine Finanzbuchhaltung hinaus. Aktuelle Standards wie SEPA-Zahlungen, authentifizierte ELSTER-Meldungen, GDPdU-Ausgabe, sind ebenso selbstverständlich wie eine Vielzahl weiterer Schnittstellen, darunter DATEV-SELF. Die Übernahme von Buchungen aus dem XBA Personalwesen und Daten aus anderen Anwendungen kann über Importquellen weitgehend automatisiert werden.

Eine besondere Stärke liegt in den flexiblen und umfangreichen Auswertungs- und Abfragefunktionen, die Ihnen selbstverständlich auch in XBA/ML zur Verfügung stehen. So sind beispielsweise nicht nur tagaktuelle, sondern auch taggenaue Auswertungen möglich.

Ausführliche Details entnehmen Sie bitte unseren Informationsangeboten zum XBA Rechnungswesen.

Umfangreiche Zusatzfunktionen

Alle XBA Anwendungen bieten eine Vielzahl von Zusatzfunktionen, die Ihnen helfen, tägliche Aufgaben schneller und besser zu erledigen. Einige dieser Funktionen können mit XBA/ML ihr volles Potenzial entfalten. Zum Beispiel das eingebaute Kontaktmanagement mit Tagebuchfunktion, mit dem Sie alle Kunden- und Lieferantenkontakte unternehmensweit im Blick haben. Oder die Aufgabenverwaltung, die zum Beispiel auch eine abteilungsübergreifende Abstimmung von Aufgaben zwischen Buchhaltung und Auftragsbearbeitung unterstützt. Oder die Möglichkeit, aus der Anwendung Belege zu scannen und diese und andere Dateien mit Elementen zu verknüpfen. So können Sie beispielsweise Belege und technische Dokumente zu Ihren Artikeln verwalten.

Wie XBA/ML den Informationsfluss und die Arbeitsabläufe in Ihrem Unternehmen unterstützen und verbessern kann, finden Sie am besten gemeinsam mit uns in einem persönlichen Gespräch heraus.

Anspruchsvolle Auftragsbearbeitung

XBA/ML bietet von Anfang an einen beachtlichen Leistungsumfang im Auftragswesen und Bestellwesen. Eine ausführliche Funktionsübersicht ist separat erhältlich. Hier nur einige Beispiele:

Erstellen Sie Belege in mehreren Belegstufen mit Abruf der Belegdaten in die nächste Stufe. Beleggruppen („Verkauf“, „Einkauf“, „Lager“), Belegarten (z.B. „Rechnung“, „Bestellung“) und Abrufe können Sie bei Bedarf selbst hinzufügen. So können Sie Beleggruppen mit unterschiedlichen Belegarten anlegen und zum Beispiel produktspezifische Abläufe in Ihrem Unternehmen abbilden. Der Belegabruf kann auch als Teil- oder Sammelabruf erfolgen. Wiederkehrende Belege werden ebenfalls unterstützt.

XBA/ML bietet Bestandsführung mit Mehrlager, Lagerbuchungen und -umbuchungen sowie Inventur. Je Artikel können Sie die Art der Bestandsberechnung wählen und angeben, ob beispielsweise ein Hinweis bei Unterschreiten des Meldebstands ausgegeben wird.

Mit einer Reihe von Funktionen hilft Ihnen XBA/ML, tägliche Aufgaben wie die Stammdatenpflege, Belegerfassung und Auswertungen schnell und sicher zu erledigen. Allen voran sind hier Beziehungen und Gruppen zu nennen: Nutzen Sie mehrstufige (hierarchische) Gruppenstrukturen für Kunden/Lieferanten wie auch für Artikel/Konditionen. Beziehungen können Sie zwischen Artikeln/Texten/Konditionen auf der einen Seite und Kunden/Lieferanten auf der anderen Seite herstellen,

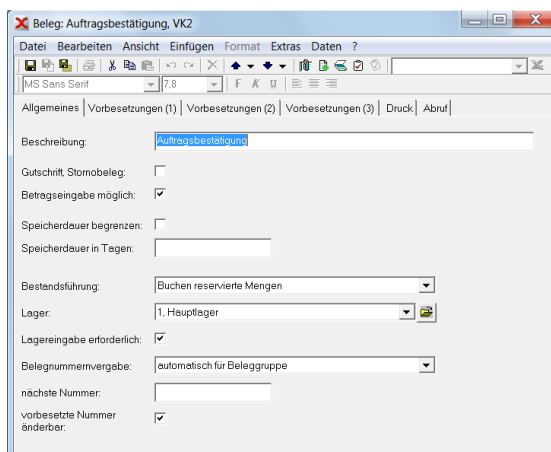

und zwar wahlweise zwischen Einzelementen oder ganzen Gruppen. So setzen Sie beispielsweise schnell und gezielt regionale Angebote um oder nutzen besondere Preislisten, Vorbesetzungen etc. für bestimmte Kundengruppen, fügen aktuelle, zielgruppengerechte Belegtexte ein und vieles mehr. Die Anzahl der Gruppen und Beziehungen, die Sie definieren und beispielsweise Ihren Artikeln zuordnen können, ist unbegrenzt.

Eigene Stammdatenelemente fügen Sie in beliebiger Anzahl hinzu. Ein Beispiel: Definieren Sie Kontierungen mit Steuersatz, Erlöskonto, Kostenstelle, Kostenträger etc. für Artikel/Konditionen und Kunden/Lieferanten. In den Element-Stammdaten oder bei der Belegerfassung wählen Sie dann einfach die gewünschte Kontierung. Weitere "Highlights" in Stichworten: Einheiten mit Umrechnungen Preis-Liefereinheit, Faktoren etc., Mengentabellen, Fremdwährungen, sprachabhängige Texte.

Die weitere Entwicklung von XBA/ML erfolgt in enger Abstimmung mit den Anwendern. Sollten Sie also noch eine Funktion vermissen, die Sie für Ihr Unternehmen benötigen, sprechen Sie mit uns!

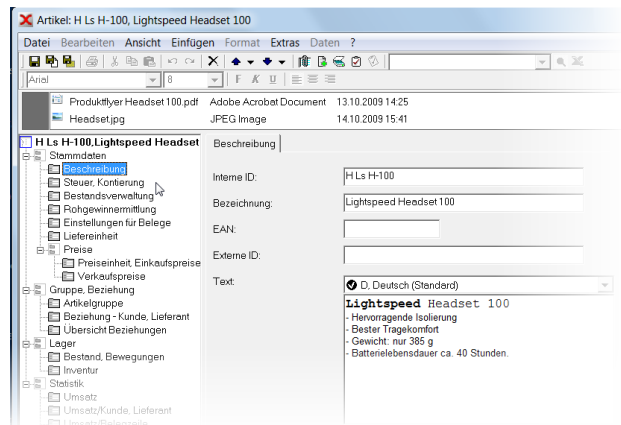

„Premium“ = Software, Service und Support nach Maß

Die XBA Software AG hat der Zusammenarbeit mit den Kunden und Anwendern von Anfang an besonderes Gewicht beigemessen. Beim Support für die XBA Mittelstandslösung gehen wir noch darüber hinaus, um den in besonderem Maße unternehmensspezifischen und dynamischen Anforderungen gerecht zu werden. Deshalb gehört zu XBA/ML ein besonderes Service- und Supportkonzept. Es setzt auf eine direkte Zusammenarbeit zwischen dem Anwender und der XBA Software AG bei der Weiterentwicklung der Software sowie auf individuell abgestimmte Service- und Supportleistungen. Sprechen Sie mit uns oder einem unserer qualifizierten XBA Partner! •

XBA Software erhalten Sie hier:

**Betriebswirtschaftliche
Anwendungen
Rechnungswesen
Lohn und Gehalt**

**XBA Software AG
Langwisch 10
22391 Hamburg**

**www.xba.net
info@xba.net**